GEWERBEVEREIN
HEMMINGSTEDT-LIETH

Ausgabe 15

Journal des Gewerbevereins Hemmingstedt/Lieth

Wir bewegen unsere Dörfer

www.gewerbeverein-h-l.de

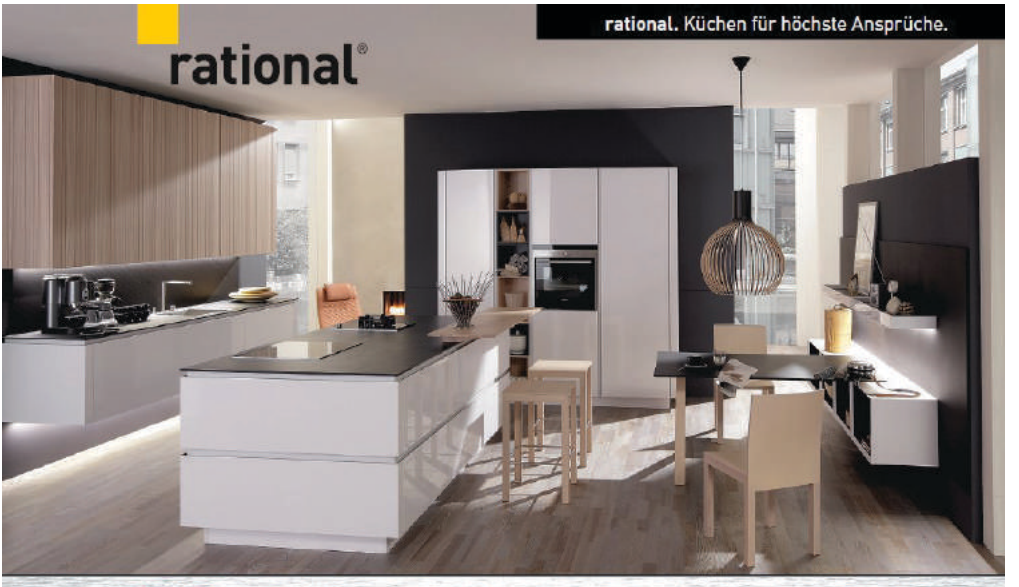

De Köök und Kochen macht Spaß

Hemmingstedt
Meldorfer Straße 35a
Telefon (0481) 61060 · www.de-koeoek.com

De Köök und Kochen macht Spaß

EINBAUKÜCHEN

Meldorfer Str. 35a
Hemmingstedt · ☎ 04 81 / 6 10 60

www.de-koeoek.com

Liebe Hemmingstedter, liebe Liether,

der Sommer ist nun auch bei uns im Norden angekommen. Wir hoffen, Sie können das tolle Wetter und die vielen Sonnenstrahlen bei einem leckeren Eis oder einem kalten Getränk in vollen Zügen genießen.

Damit wir die sonnige Jahreszeit für Sie noch ein bisschen schöner gestalten können, planen wir in diesem Jahr in Hemmingstedt ein Sommerstraßenfest für Groß und Klein. Im Heft finden Sie hierzu genauere Informationen.

Des Weiteren warten wieder Unternehmensvorstellungen, ein tolles Rezept und die aktuellen Themen aus unseren Gemeinden aus Sie.

Bei Anregungen, Ideen oder Vorschlägen für den Verein können Sie sich jederzeit an den Vorstand des Gewerbevereins wenden.

Herzliche Grüße

Der Vorstand

Katja Niebuhr | Ernst Niebuhr | Julia Krzeminska

DER VORSTAND

1. **Vorsitzende Katja Niebuhr**
2. **Vorsitzende Julia Krzeminska**

Kassenwart Ernst Niebuhr

Beisitzer: Torben Kohlmorgen

Beisitzer: Kim Torben Schulz

Inhaltsverzeichnis

Koll Sanitär Heizung Klima Elektro 4-5

B5 – Sanierungsarbeiten abgeschlossen 6-7

Naujocks Sanitär hat einen neuen Inhaber 10-11

Hemmingstedt bekommt ein Ärztehaus 12-13

Sommer-Aktionstag 14

Jahreshauptversammlung 2018/Oktoberfest 2018 15

Hemmingstedter Ansichten 18-19

KTS Computerservice 20-21

Restaurierung Hemmingstedter Mühle 24-25

Hofcafé Fünf Linden 28-29

Dithmarscher Spezialitäten 32

Impressum 33

Unsere Gewerbetreibende 34-35

Mitglied werden 36

Bernhard Schulz
Fliesenleger Fachbetrieb

Pastor- Harder- Str. 17
25770 Hemmingstedt

Tel: 0481 - 6 72 90
Fax: 0481 - 6 83 79 97
Mobil: 0170 - 9 61 92 81

Andreas Jeche

Baakenweg 21
25770 Hemmingstedt
Tel.: 0481 / 683 53 74
Mobil: 0170 / 4000 862

a.jeche@t-online.de

Bäderbau ganz neu: Die Badewanne der Zukunft

Koll Sanitär Heizung Klima Elektro übernimmt die Firma Brendecke

Bei Fragen und Wünschen rund um die Themen Sanitär, Heizung, Klima und Elektro finden Sie in Meldorf den richtigen Ansprechpartner. Die Reimer Koll GmbH bietet seit 1993 ihre Dienstleistungen u. A. für Installationen verschiedener Arten der Wärmeerzeugung, Klima- und Solaranlagen und Elektroinstallationen an. Im Jahr 1998 zog die Firma in ihren eigenen Neubau und ist seit dem in der Altentreptower Straße in Meldorf zu finden. Durch eine hohe Servicebereitschaft erwies sich Koll als ein kompetenter Partner in der Region.

„Wir konnten uns über die Jahre einen Kundenstamm in und um Meldorf aufbauen. Besonders Privatkunden nehmen unsere Dienstleistungen gerne in Anspruch.", berichtet Silke Koll.

Das Unternehmen ist in ihren Leistungen dabei breit aufgestellt. Die Reimer Koll GmbH berät von Sanitär, Heizung, Solar- und Klimaanlagen, bis hin zu Elektroinstallationen von Hausgeräten und Blockheizkraftwerken. Die gesamte Abwicklung läuft dabei über das Unternehmen. „Von der Kundenannahme über die Angebote und Baubesprechungen bis hin zur Abwicklung und Rechnungsstellung findet alles in unserem Haus statt.", erzählt Silke Koll.

Die Beratung findet zudem nicht nur außer Haus statt. „In unserem Unternehmen befindet sich eine kleine Badausstellung, die während der Öffnungszeiten gerne besichtigt werden kann. Eine ausführliche Beratung erfolgt dann vor Ort.", so Silke Koll

Für Berufseinsteiger bietet die Reimer Koll GmbH ebenfalls eine Anlaufstelle. „Wir bilden jedes Jahr Anlagenmechaniker im SHK Bereich und Elektroniker aus.", so Silke Koll

Das Unternehmen wächst

Ab dem 1. Mai 2018 übernimmt die Reimer Koll GmbH die Firma Brendecke aus Hemmingstedt. Die Mitarbeiter Norbert Matthiesen, Sven Rauchmann und Shorn Wobig ziehen ebenfalls in die Altentreptower Straße. „Wir freuen uns und hoffen, dass wir den Kundenstamm der Firma Brendecke durch unseren Service überzeugen können.“, so Silke Koll.

NEUGIERIG GEWORDEN?

- Ausbildung zum Anlagemechaniker im SHK Bereich
- Ausbildung zum Elektroniker

LEISTUNGEN

- Wärmeerzeugung von Solarthermie
- Öl- und Gasheizsysteme
- Wärmepumpen
- Klimaanlagen
- Elektroinstallation
- Sanierungs-, Modernisierungs- und Wartungsarbeiten
- Photovoltaik
- Windenergie
- Netzwerk und Telekommunikation
- Energiecontrolling
- Baustrom

KONTAKT

Firma Reimer Koll GmbH

Altentreptower Straße 3
25704 Meldorf

Tel.: 04832/8585
Fax: 04832/3571

E-Mail: info@koll-meldorf.de

Notdienst: 0171/3308585

ÖFFNUNGSZEITEN

Montag - Donnerstag: 8.00 – 16.00 Uhr
Freitag: 8.00 – 12.00 Uhr

Samstag und Sonntag: Geschlossen

B5 – Sanierungsarbeiten abgeschlossen

In dem Zeitraum vom 03.April 2018 bis zum 02. Juni 2018 wurden die Anwohner und Autofahrer in und um Hemmingstedt wieder auf eine harte Probe gestellt. Die Sanierungsarbeiten der B5 zwischen Heide und Meldorf wurden fortgesetzt. Im letzten Jahr musste die Ortsdurchfahrt von Hemmingstedt für Autofahrer weiträumig umfahren werden. Im Vordergrund standen in diesem Jahr zwei Bauabschnitte, die jeweils in einem Zeitraum von ca. 4 Wochen grundsaniert wurden. Insgesamt war die Ortsdurchfahrt von der Auffahrt für Tankfahrzeuge der Raffinerie Heide bis zur Büsumer Straße betroffen. Die Ausweichmöglichkeit führte die Autofahrer über Wöhrden nach Meldorf und auch wieder zurück. Bedingt durch die Autofahrer, die sich im letzten Jahr ihre Umleitung durch den Ortskern von Hemmingstedt suchten, hinterließ die Vollsperrung der Meldorfer Straße Ihre Spuren. Dies sollte in diesem Jahr unterbunden werden, betont der Bürgermeister Hartmut Busdorf.

„Bis jetzt merken wir von der Umleitung noch nicht viel in Bezug auf unsere Kundschaft. Durch das Fehlen des Abbiegers im letzten Oktober mussten wir allerdings Umsatzeinbußen in Kauf nehmen. Ich hoffe, wir bleiben dieses Jahr davon verschont.“, berichtet Maren Pankonin, die Inhaberin des Hofcafés Fünf Linden. Der Verkehr innerhalb der Ortschaft störte aber weiterhin und stellte eine massive Lärmbelästigung dar. „Die Abfahrt Richtung Hemmingstedt ist durch die kurzweilige Grünphase der Ampelanlage ebenfalls mehrmals überlastet.“, erzählt Maren Pankonin.

Dem schlossen sich auch Imke und Roland Knobbe an. „Die Anwohner der Straßen Grüner Weg, Dorfstraße, Bahnhofstraße und Baakenweg werden durch ein Mehraufkommen von Fahrzeugen erheblich belastet. Selbst wo Verbotsschilder aufgestellt waren z.B. im Baakenweg, werden diese von vielen Autofahrern ignoriert. Dieses gilt auch für die 30-Zonen z.B. in der Bahnhofstraße. Auch die Liether und Wöhrdener Bürger spüren die Mehrbelastung.“

Die Autofahrer ganz aus dem Ort herauszuhalten sei aber nicht möglich gewesen, so der Hemmingstedter Bürgermeister Hartmut Busdorf.

Eine Verbesserung im Gegensatz zu den Bauarbeiten im letzten Jahr sei aber eindeutig der geringere Durchgangsverkehr von LKW's, findet Silke Harders.

„Es haben sich natürlich viele Anwohner bei mir gemeldet. Die Bauarbeiten waren aber nicht zu umgehen. Wir versuchen natürlich Maßnahmen zu ergreifen, wie den LKW-Verkehr so gut es geht aus dem Dorfkern herauszuhalten. Das ist aber nicht immer möglich.", berichtet Busdorf. Dass es zu Beeinträchtigungen kommen wird, sei anfangs schon klar gewesen.

„Eine einseitige Sperrung der B5 und einen Regelung des Verkehrs durch eine Ampelschaltung wäre für Pendler wahrscheinlich angenehmer gewesen. Diese mussten große Umwege in Kauf nehmen", stellen Imke und Roland Knobbe fest.

Ein starkes Team!
Finanzservice Niebuhr GmbH

Ihre Expteren für Finanzanlagen, Versicherungen und Immobilienfinanzierung in Dithmarschen und Umgebung

Mit einer langjährigen Berufserfahrung und zahlreichen Qualifikationen haben wir uns ein umfassendes Fachwissen und Beratungsfähigkeiten erarbeitet, um Sie bei Ihrer Finanz- und Lebensplanung tatkräftig zu unterstützen.

Ihre Wünsche stehen für uns im Vordergrund.

Meldorfer Straße 13a
25770 Hemmingstedt
Telefon: 0481/684060
Fax: 0481/684066

info@finanzservice-niebuhr.de
www.finanzservice-niebuhr.de

FINANZSERVICE NIEBUHR GmbH

Hofcafé
Fünf Linden
Familie Pankonin
Dorfstr. 49
25770 Hemmingstedt
Tel. 0481/64941
Fax 0481/6838324
www.hofcafe-fuenf-linden.de
info@hofcafe-fuenf-linden.de

Friseurstübchen
Spezialistin für Gross und Klein
Jung und Junggebliebene
Martina Grentz
Friseurmeisterin
Meldorfer Str. 10
25770 Hemmingstedt
Tel. 0481/68383600

Pico Bella
Büroreinigung
Unterhaltsreinigung • Glasreinigung
Bauendreinigung • Außenanlagenpflege
Jasmin Tönnsen • Bahnhofstraße 12
25770 Hemmingstedt
Telefon: 0481-6407685 Mobil: 0174-1811804
www.picobella-bueroreinigung.de

Naujocks Sanitär hat einen neuen Inhaber

Mit Beginn des Jahres 2018 übernimmt Thomas Blask die Geschäftsführung des Sanitär- und Heizungsbetriebes Naujocks in Lieth. Der Meister für Installateur- und Heizungsbauerhandwerk tritt damit die Nachfolge des ehemaligen Inhabers Wilfried Naujocks an, der sich in den Ruhestand verabschiedet. Nach seiner Ausbildung zum Zentral- und Lüftungsbauer und einem Jahr bei der Bundeswehr, kehrte Blask wieder zu seinem Ausbildungsbetrieb zurück und wurde für Montagearbeiten in Berlin und Umgebung eingesetzt. Seit nunmehr 10 Jahren ist er für Naujocks tätig.

„Unsere Hauptaufgaben liegen momentan in den Bereichen Modernisierungen, Umbauten und Altbausanierungen. Auch altersgerechte Bäder und die Erneuerung von Heizungsanlagen sind ein großes Thema“, so Blask.

Die Firma Naujocks verfügt derzeit über drei selbstständige Mitarbeiter. „Die Bereitschaft für das Wochenende teilen wir uns auf, sodass jeder von uns jedes dritte Wochenende für unsere Kunden da sein kann.“, erzählt der Inhaber.

Durch die Schließung eines Heizungsbetriebes in Hemmingstedt, konnte das Sanitär- und Heizungsunternehmen viele Neukunden gewinnen. Der Fachkräftemangel in der Handwerksbranche macht sich dabei deutlich bemerkbar. „Die Kunden warten zum Teil 10 Wochen auf einen Handwerker. In den nächsten Jahren wird sich die Wochenanzahl höchstwahrscheinlich noch deutlich erhöhen.“, stellt Thomas Blask fest. Eine genaue Organisation seiner Firma ist also entscheidend für einen geregelten Tagesablauf und die Zufriedenheit seiner Kunden. Sein Arbeitstag beginnt daher schon zwischen 5.00 und 6.00 Uhr morgens. „Ich nehme mir vor, die meiste Arbeit bis zur Mittagspause erledigt zu haben.“

Für viele private Haushalte und Firmenkunden hat sich die seit 1996 bestehende Firma Naujocks als langjähriger und fester Partner etabliert. Dabei kommt es auf zuverlässige und nachhaltige Lösungen in den Bereichen Sanitär, Heizung, Bauklempnerei und regenerative Unternehmen an.

Thomas Blask sowie das gesamte Team von Naujocks informieren Sie gern und sind Ihr Ansprechpartner vor Ort in Dithmarschen.

KONTAKT

Naujocks Sanitär – Heizung - Bauklempnerei

Inh.: Thomas Blask

Dorfstraße 43
25770 Lieth

Tel.: 0481/6830-40
Fax: 0481/6830-41

E-Mail: info@sanitaer-heizung-heide.de

Hemmingstedt bekommt ein Ärztehaus

Seit dem 16. April 2018 gibt es in Hemmingstedt einen neuen Hausarzt. Jan Marcel Rahder übernimmt die Räumlichkeiten der Allgemeinarztpraxis Dr. med. Andreas Reiß im Baakenweg in Hemmingstedt. Der Facharzt für Allgemeinmedizin, Notfallmedizin und Ernährungsmedizin übte seine Tätigkeit in den vergangenen Jahren in einer Gemeinschaftspraxis in Wöhrden aus.

Jan Marcel Rahder wuchs in Albersdorf auf und absolvierte sein Medizinstudium in Kiel. Den Bezug zu seiner Heimat hat er dabei nie verloren.

„Während meines Studiums habe ich unter der Woche in Kiel gelebt und bin dann an den Wochenenden nach Heide gefahren.", berichtet der Allgemeinmediziner. Vor und während seines Medizinstudiums arbeitete er zusätzlich beim Rettungsdienst und auch heute ist er gelegentlich als Notarzt tätig.

Auf der Suche nach einem Grundstück für ein Privathaus in Hemmingstedt, brachte Bürgermeister Hartmut Busdorf die Gespräche und Verhandlungen für die Übernahme der Allgemeinarztpraxis im Baakenweg ins Rollen.

Herr Rahder bietet seinen Patienten hausärztliche Versorgung und auch Hilfe im Bereich des Wundmanagements an. „Eine Neuerung in unserer Praxis sind Leistungen wie Ultraschall, Belastungs- und Langzeit-EKG und die Prüfung der Lungenfunktion. Dies ist hier im Ort vorher nicht möglich gewesen."

Neben der Behandlung in seinen Räumen bietet Rahder auch Hausbesuche an. „ Als Landarzt ist es mir wichtig auch außerhalb meiner Praxis für meine Patienten da zu sein."

Unterstützt wird der Facharzt in seiner Praxis von derzeit 6 Mitarbeitern.

„Wir haben es geschafft zusätzlich noch 1 ½ Stellen zu schaffen. Unser Team besteht derzeit aus mir, 4 medizinischen Fachangestellten, 1 Bürokraft und 1 Reinigungskraft. Ab Juli bzw. August werden wir noch von einer medizinischen Fußpflegerin und einer Auszubildenen im 3. Lehrjahr verstärkt."

Der Umzug in das im Baakenweg neu errichtete Ärztehaus für die Gemeinden Hemmingstedt und Lieth wird voraussichtlich im Juli stattfinden.

„Momentan sind wir das einzige Team, das in den Neubau zieht. Die Planungen laufen aber darauf hinaus, dass auf jeden Fall noch ein weiterer Allgemeinmediziner in das Ärztehaus zieht.", berichtet Rahder zuversichtlich.

SPRECHSTUNDEN

Montag - Freitag: 7.30 -11.00 Uhr

Mo., Di., Do. 15.30 -18.30 Uhr
und nach Vereinbarung

Wir freuen uns auf Ihren Besuch!

Jan Marcel Rahder & Team

KONTAKT

Hausarztpraxis Hemmingstedt

Jan Marcel Rahder

Facharzt für Allgemeinmedizin
Baakenweg 8
25770 Hemmingstedt

E-Mail: info@hemmingmed.de
Tel.: 0481/65520

SOMMER-AKTIONSTAG

Sonntag 5. August 2018 in Hemmingstedt

In diesem Jahr planen wir vom Gewerbeverein Hemmingstedt/Lieth eine besondere Veranstaltung in Form eines Sommer-Aktionstages.

Jeder teilnehmende Betrieb organisiert besondere Aktionen und trägt damit zu einem gelungenen Gesamtpaket an Attraktionen und Gewinnspielen bei.

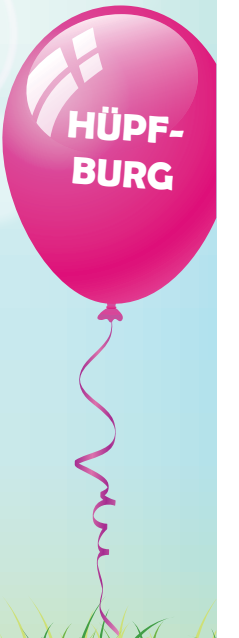

Jahreshauptversammlung 2018 / Oktoberfest 2018

Im Mai fand traditionell die Jahreshauptversammlung des Gewerbevereins statt. Während der Versammlung wurde auf das vergangene Jahr zurückgeblickt und Bilanz gezogen.

Hervorzuheben ist die Entscheidung, sich künftig nicht mehr an der Organisation und Abwicklung des Oktoberfestes in Hemmingstedt zu beteiligen. Es bestand einhellig die Meinung, dass der Verein sich anderen Aufgaben widmen möchte. Der Vorstand bedankt sich für die langjährige Zusammenarbeit beim Bürgervogelschießer Verein. Gemeinsam hat man viele Jahre dieses schöne Event in Hemmingstedt organisiert.

Wir wünschen auch zukünftig viel Erfolg bei dieser Veranstaltung.

Kosmetikstudio
SweetBeauty
by Julia

- Wimpernverlängerung
- Haarentfernung mit Zuckerpaste
- Gesichts- und Rückenbehandlungen
- Augenbrauen und Wimpern färben
- AVON Kosmetik Beratung und Verkauf

Termine nach Vereinbarung

Zertifiziertes Studio:
EpilaDerm
Scandinavian Sugaring

Julia Krzeminska
Süderstr. 9b
25770 Hemmingstedt
Tel: 0481 / 68 38 422
Mobil: 0174 / 99 68 513
www.sweetbeauty-online.de

Sie sagt Ihnen, welcher Schutz Sinn macht. Und welcher Unsinn.

Die Itzehoer Vertrauensleute empfehlen nur, was auch gebraucht wird.

Itzehoer Versicherungen
... und gut.

Heidi Harder
Rektor-Fründ-Str. 3, 25770 Hemmingstedt, Tel. 0481 42124894

WINTEC®
AUTO GLAS
STEINSCHLAGREPARATUR
NEUVERGLASUNG
Wir reparieren für Sie kostenlos.*
*Bei Besitz einer gültigen Kaskoversicherung Ihres Fahrzeuges.
Wintec Autoglas
Meyenburg GmbH
Am Hafen 9
25421 Pinneberg Fax: 04101-586896
Montage auch vor Ort
04101 - 58 65 95

KOLL
Sanitär
Heizung
Klima
Elektro
Reimer Koll GmbH
Altentreptower Str. 3
25704 Meldorf
Tel. (04832) 8585
info@koll-meldorf.de
www.koll-meldorf.de

Mobile Fußpflege
Cornelia Janihsek
Geprüfte Fußpflegerin
mobil: 0172-1732830
telefon: 0481-65204
Hemmingstedt

Hemmingstedter Ansichten

Jessica Siegmund

Wie ist ihr Name und wie alt sind Sie?

Mein Name ist Jessica Siegmund und ich bin 36 Jahre alt.

Was machen Sie beruflich?

Ich bin Erzieherin und seit neuestem die KITA-Leitung in Hemmingstedt.

Leben Sie schon immer in Hemmingstedt?

Nein, ich lebe in Heide. Ich bin in Ostrohe geboren und habe dort meine Jugend verbracht. Später bin ich dann nach Heide gezogen. Dort lebe ich bis heute.

Wenn Sie woanders leben sollten, wohin würden Sie dann ziehen und warum?

Ich lebe gerne in Heide. Ich mag diese ländliche Atmosphäre. Ich bin in fünf Minuten in der Natur und in zwanzig Minuten mit dem Fahrrad bei der Arbeit.

Was machen Sie gerne in Ihrer Freizeit?

Ich koche gerne und liebe es mit meinem Hund spazieren zu gehen.

Welche ist Ihre Lieblingsmusik?

Ich mag am liebsten deutsche Musik. Ich höre gerne Künstler wie Silbermond, Mark Forster oder Phillipp Poisel.

Was mögen Sie an Hemmingstedt besonders gerne?

Hemmingstedt hat eine gute Infrastruktur wie einen Bäcker, eine Kita, eine Schule oder das Freibad. Ich habe in meiner Jugend viel Zeit hier verbracht, da ein Teil meiner Familie aus Hemmingstedt kommt. Außerdem läuft man nur einmal über die Bahnhofstraße und man ist in der Natur.

Was sollte Hemmingstedt unbedingt noch haben, bzw. sollte in Hemmingstedt noch passieren?

Ich finde es passiert momentan schon ziemlich viel. Für die Grundversorgung ist gesorgt. Schön wäre so etwas wie ein kleiner Tante Emma Laden. Es ist aber schwierig dies als Heiderin zu beurteilen.

Welches ist Ihr nächstes Reiseziel?

Ich möchte dieses Jahr unbedingt mit meiner Familie nach Kuba. Auch Neuseeland ist ein großer Traum von mir.

Hemmingstedter Ansichten

Silke Harders

Wie ist Ihr Name und wie alt sind Sie?

Ich heiße Silke Harders und bin 53 Jahre alt.

Was machen Sie beruflich?

Ich bin gelernte Bankkauffrau, unterstütze meinen Mann aber in unserem landwirtschaftlichen Betrieb.

Leben Sie schon immer in Hemmingstedt?

Nein, ich lebe seit 1989 hier. Ich habe vorher in Nordermeldorf gewohnt.

Wenn Sie woanders leben sollten, wohin würden Sie dann ziehen und warum?

Ich wohne gerne in Hemmingstedt. Mir gefällt das Dorfleben einfach. Wir wohnen in dem alten Ortsteil Braaken und so sind der Ortskern und die Natur gleich um die Ecke.

Was ist Ihre Lieblingsfreizeitbeschäftigung?

Im Sommer gehe ich gerne in das Hemmingstedter Schwimmbad. Ich treffe mich auch gerne mit Freunden.

Was mögen Sie an Hemmingstedt besonders gerne?

Hemmingstedt ist für Familien ideal. Ich habe selber 3 Kinder und es gibt alles, was nötig ist. Wir haben ein Sportzentrum, eine KITA und eine Grundschule. Das neue Ärztehaus finde ich auch super.

Was sollte Hemmingstedt unbedingt noch haben, bzw. sollte in Hemmingstedt noch passieren?

Ich würde einen kleinen Tante Emma Laden, vor allem für die ältere Generation, gut finden.

Welches ist Ihr Lieblingsreiseziel?

Ich reise gerne nach Griechenland oder Mallorca.

KTS Computerservice

Der KTS-Computerservice bietet seit 15 Jahren kompetente Beratung rund um das Thema Computer. Mit Beginn seiner Selbstständigkeit im Jahr 2003 konnte sich Kim Torben Schulz einen großen Kundenstamm aufbauen, die zu gleichen Teilen aus Privat- und Geschäftskunden bestehen. Die Beratung des Hemmingstedters erfolgt u.A. in den Bereichen Serverinstallation, Netzwerk- und Softwarekonfiguration und Reparaturen bzw. Wartungen von Computern vor Ort. Wir nutzen diesen Artikel um Ihnen zwei Schwerpunkte des kts-Computerservice vorzustellen.

Ein Schwerpunkt der Arbeit von Kim Torben Schulz besteht darin, Systeme so sicher wie möglich auf z.B. Schadsoftware und Angriffen zu machen. „Ein wichtiger Bestandteil des Systems sollte allen voraus ein Virenschutzprogramm sein“, betont er. Das weiß sicherlich jeder der einen PC besitzt. Dennoch gilt: Die hundertprozentige Sicherheit gibt es nicht. Versteckt sich hinter einem Link oder einer Datei zum Beispiel ein böswilliges Programm, ist es manchmal schon zu spät.

In den meisten Fällen lassen sich die Schädlinge beseitigen. Es kommt jedoch auch häufiger vor, dass Systeme komplett neu eingerichtet werden müssen, da der Schaden, der hier manchmal entsteht einfach nicht mehr einzuschätzen ist oder schlicht nicht behoben werden kann.

Ein weiterer Schwerpunkt seiner Tätigkeit ist die Rechnerleistung. „Häufig kommen Kunden zu mir und berichten, dass ihr PC immer langsamer wird, obwohl das System doch noch gar nicht so alt ist. Meistens braucht man in diesem Fall keinen neuen PC. Der Grund hierfür ist häufig schlicht zu geringer Arbeitsspeicher oder eine Festplatte (HDD), die zwar eine hohe Kapazität hat, die Datenströme aber nur relativ langsam verwalten kann." In so einem Fall gibt es neben den herkömmlichen Festplatten so genannte SSD Festplatten (Solid State Drive).

Während herkömmliche Festplatten zwar viele Daten aufnehmen können, werden diese nur recht langsam ausgelesen. „SSD Festplatten sind von ihrer Gesamtkapazität in der Regel deutlich kleiner als die HDDs, jedoch gibt es die Möglichkeit, beide Festplatten zu betreiben. Die SSD für das Betriebssystem und die Anwenderprogramme und die gute alte HDD als „Datengrab". Hier können dann z.B. alle anderen Daten wie z.B. Urlaubsbilder, Videos, Musik usw. untergebracht werden." Während die SSD Festplatten vor einiger Zeit noch recht teuer in der Anschaffung waren, sind diese heute durchaus preiswert zu bekommen.

Haben Sie weitere Fragen zu Ihrem Computer an den kts-Computerservice?

Kim Torben Schulz freut sich über Ihren Anruf!

KONTAKT

kts Computerservice

Inh. Kim Torben Schulz

Bahnhofstr. 41
25770 Hemmingstedt

Tel.: 0481/6837983
Fax: 0481/6837984
Mobil: 0171/2748561

LEISTUNGEN

- Aufbau, Betreuung und Konfiguration von Netzwerken
- Verkauf, Installation und Konfiguration von Computeranlagen
- Verkauf, Installation und Konfiguration von System- und Anwendersoftware
- Zusammenstellung kompletter PCs, von der Planung bis zur Inbetriebnahme
- Technische Änderungen oder Erweiterungen
- Backup- Lösungen
- Beratung, Wartung, Pflege, Reparaturen und Installationen vor Ort u.v.m.

Jens MÖLLER
Erd- und Tiefbau
GmbH& Co.KG

Pflaster- und Asphaltierungsarbeiten
Grundwasserabsenkungen · Außenanlagen

Telefon (0481) 68425-0
To Osten 58

Dipl. Ing. Jens Möller
25770 Hemmingstedt

Meister-haft
SO FAHREN SIE SICHER!
auto reparatur

Ölwechsel-Sofortdienst
Auspuff Schnelldienst
LUK-Kupplungsservice
Ate-Bremsendienst

Stoßdämpferdienst
Klimaanlagenservice
Reifendienst
Abgasuntersuchung

FENZKE Kfz.-Service GmbH

Gebrauchtwagen-Verkauf

Inspektionen für alle Fahrzeuge!

25770 Hemmingstedt • Meldorfer Str. 42a
Telefon (0481) 62255

Elektro-Bolle

- Elektroinstallationen
- Elektrospeicherheizungen
- Elektrogeräteservice und Verkauf
- Sat-Anlagen

Elektroinstallateurmeister
Reimer Bolle
Övern Klint 28•25770 Lieth

Tel./Fax 0481 63844
Mobil 0170 9936571

NAUJOCKS

SANITÄR • HEIZUNG • BAUKLEMPNEREI

Inhaber: Thomas Blask

Tel.: 0481 6830-40

Dorfstraße 43 • 25770 Lieth
Mobil: 0151 18476999
E-Mail: info@sanitaer-heizung-heide.de
Web: www.sanitaer-heizung-heide.de

Restaurierung Hemmingstedter Mühle

Die Hemmingstedter Mühle „Margaretha“ bekommt neue Flügel. Der Kopf des sogenannten „Kellerholländers“ der 160 Jahre alten Mühle wurde am 11.04.2018 mit Hilfe eines Kranes des Dithmarscher Kranverleihs abgenommen. Seither wird die Mühle durch die eifrige Zusammenarbeit des Mühlenvereins Hemmingstedt und der Spezialfirma Pätzmann aus Winsen/Luhe saniert.
Der Windbetrieb der Mühle wurde im Jahr 1977 eingestellt und der Mühlenbetrieb im Jahr 1979 aufgegeben. Seit 1980 steht „Margaretha“ nun schon unter Denkmalschutz. Vor einigen Jahren wurde die Mühle durch einen Sturmschaden in Mitleidenschaft gezogen. Eine grundlegende Restaurierung der Hemmingstedter Mühle ist notwendig. Die Flügel werden ersetzt, der Kopf der Mühle wird modernisiert und das Umfeld rund um „Margaretha“ soll ebenfalls neu konzipiert werden. Eine Art Rondell ist geplant. „Es kommt viel Arbeit auf uns zu. Wir planen das Umfeld der Mühle behindertengerecht zu gestalten. Außerdem wird der Eingang des Mühlenvereins erneuert, die Fundamente des Mühlengebäudes neu abgedichtet und die Rückwand im Inneren der Mühle wird modernisiert. Dieses ist nämlich noch nie passiert.“, erzählt der Vorstand des Mühlenvereins Hans-Peter Borchard. Bei der Sanierung der Mühle sind die fleißigen Mithelfer des Mühlenvereins immer vor Ort. „Wir übernehmen meist die „Roundabouts“ wie z.B. den Motor der Mühle wieder in Stand zu setzten. Aus unserem Verein sind laufend 7 bis 8 Personen in das Projekt involviert. Wir treffen uns jeden 1. Samstag im Monat und sind dann von halb 9 morgens bis nachmittags beschäftigt. Das Material bezahlt die Gemeinde.“, berichtet Borchard. Größere Instandhaltungsarbeiten wie z.B. die Neuinstallation von Wasserleitungen werden von Firmen übernommen.

Die Inbetriebnahme der Mühle soll nach der Sanierung wieder aufgenommen werden. „Margaretha wird 2-3mal im Jahr von Besuchergruppen z.B. Schulklassen genutzt. Außerdem findet jedes Jahr ein Mühlentag statt. Aufgrund der Unfallgefahr fällt dieser 2018 aus. Im nächsten Jahr wird die Feier zu dem 160-jährigen Jubiläum der Mühle nachgeholt. Geplant ist ein großes Rahmenprogramm.

Der alljährliche Mühlengottesdienst findet immer am 1. Sonntag nach Erntedank statt. „Zum Mühlengottesdienst erwarten wir jedes Jahr zwischen 60 und 70 Personen. Es gibt selbstgemachte Brote, Kaffee, Tee und Kakao.“, freut sich der Vorstand.

Auf Anfrage bietet der Mühlenverein auch ein Grillvergnügen für Gruppen an. „Die Volkshochschule und auch andere Gruppen bzw. Vereine nehmen dieses Angebot gerne wahr.“

Die Sanierungen der Hemmingsteder Mühle sollen in den Sommerferien diesen Jahres abgeschlossen werden.

Spenden sind gerne erwünscht!

ANSCHRIFT

Windmühle „Margaretha“

Bahnhofstraße 7
25770 Hemmingstedt

KONTAKT:

Hemmingstedter Mühlenverein von 2008 e.V.,
Vorstand: Hans-Peter Borchard,
Tel. 0481 62953

Der Mühlenverein sucht laufend neue Helfer. Wir freuen uns über passive und **aktive Mitglieder** für Feste etc.

Vorankommen ist einfach.

Wenn man sich mit Gleichgesinnten vereint. Ihre finanziellen Ziele erreichen Sie mit uns einfach und schnell. Vereinbaren Sie gleich einen Termin.

spk-westholstein.de

Sparkasse Westholstein

premio Reifen+Autoservice

Reifen-Meyenburg GmbH & Co. KG
Carl-Friedrich-Benz-Straße 1
25770 Hemmingstedt
Telefon (04 81) 78 76 70
www.reifenmeyenburg.de

Nutzen Sie unseren Auto-Service!

- Inspektion • Achsvermessung
- Bremsen-Service • Stoßdämpfer-Service
- Fahrwerk-Service • Auspuff-Service
- Öl-Service • Batterie-Service • HU/AU/TÜV
- Rädereinlagerung/Räderwäsche
- Klima-Service • Kfz-Reparaturen aller Art

Öffnungszeiten
Montag bis Freitag
von 8.00 bis 18.00 Uhr
Samstag
von 8.30 bis 13.00 Uhr

WINTEC® AUTO GLAS

STEINSCHLAGREPARATUR
NEUVERGLASUNG

Wir reparieren für Sie kostenlos.*
*Bei Besitz einer gültigen Kaskoversicherung Ihres Fahrzeuges.

Wintec Autoglas
Meyenburg GmbH
Am Hafen 9
25421 Pinneberg Fax: 04101-586896

Montage auch vor Ort

☎ 04101 - 58 65 95

Hofcafé Fünf Linden

Das Hofcafé Fünf Linden gehört seit über 10 Jahren zu den fest etablierten Wohlfühlorten der Hemmingstedter. Ob Kaffee und Kuchen, leckere Torten oder herzhafte Kleinigkeiten. Das Hofcafé Fünf Linden lädt zum Genießen in gemütlicher Atmosphäre ein.

„Eigentlich hatten wir nur ein kleines Gartencafé geplant", so die Geschäftsführerin Maren Pankonin. Durch klare gesetzliche Bestimmungen wie z.B. im Sanitärbereich war dies aber nicht möglich und so stellte sich die Familie selbst vor die Wahl. „Entweder wir machen es richtig oder gar nicht."

Das Grundstück der „Fünf Linden" wurde ursprünglich landwirtschaftlich genutzt, bis im Jahr 2005 der Grundstein für das Café gesetzt wurde. Die Planung begann ein Jahr im Voraus. Im April 2005 konnte die große Eröffnung gefeiert werden.

Der Familienbetrieb greift bei ihrem Personal gerne auf die eigene Verwandschaft zurück. „Unsere Schwiegertochter ist unsere einzige festangestellte Kraft. Unsere Aushilfen sind auch schon fast alle von Anfang an dabei", so Maren Pankonin.

Bei der Gestaltung des Gastraumes hat sich die Familie entschieden, den Charme des Hofes beizubehalten. Demnach werden je nach Jahreszeit Bilder an den Wänden oder Dekoelemente ausgetauscht. „Auf unserem Geschenkespeicher haben wir eine kleine Ausstellung an Dekoartikeln aufgebaut, die wir nach saisionabhängig z.B. österlich oder weihnachtlich halten. Diese werden dann auch zum Verkauf angeboten.", erzählt die Inhaberin.

Das Hofcafé Fünf Linden ist bekannt für seine selbstgemachten Torten. „An einem schönen Sonntag im Sommer backe ich zwischen 20 und 25 Torten. Immer dabei sind z.B. die Stachelbeertorte oder die Eierlikörtorte mit Kirschen." Allergiker kommen im Hofcafé Fünf Linden ebenfalls nicht zu kurz. „Wir bieten auch laktose- und glutenfreie Kuchen an. Wir haben Kunden aus Meldorf, die extra deshalb zu uns kommen.", betont die Inhaberin.

Im Sommer kann man es sich auf der sonnigen Terrasse bei einem Kaffee und einem Stück Kuchen gut gehen lassen. Kleinere warme Gerichte werden ebenfalls angeboten.

ANGEBOT

- Täglich frisches Sortiment an Kuchen und Torten aus eigener Herstellung
- Auch außer Haus
- pikante Kleinigkeiten
- Umfangreiches Frühstücksbuffet auf Anfrage
- Feiern im geschlossenen Rahmen möglich

Wer sich seine Torte lieber im eigenen Garten schmecken lassen möchte oder Besuch erwartet, kann sich nach vorheriger Bestellung über den Außer-Haus Service des Cafés freuen. Neben Kaffee und Kuchen bietet das Café nach Anmeldung auch ein umfangreiches Frühstück an.

Das Hofcafé verteibt in Kooperation mit regionalen Partnern auch Tomaten, Paprika, Kartoffeln und Honig. „Wir haben keinen Hofladen. Mit unseren Partnern haben wir aber die Möglichkeit in der Saison zusätzlich auch regionale Produkte anzubieten."

Weiterhin ist das Hofcafé in Hemmingstedt ein guter Ansprechpartner für die Ausrichtung besonderer Anlässe. „Wir richten viele Geburtstagsfeiern aus. Das Mittagessen lassen wir von einem Partyservice liefern. Danach gibt es dann noch einen Nachtisch oder ein Stück Kuchen." Mit den insgesamt 70 Sitzplätzen im Freien lässt sich so eine gemütliche Atmosphäre für einen gelungenen Nachmittag schaffen.

Auch auf einen Jazzabend, weitere kleinere Gartenfeste oder die alljährlichen „Plattdeutschen Weihnachtsabende" kann das Hofcafé inzwischen zurückblicken.

KONTAKT

Hofcafé Fünf Linden

Familie Pankonin

Dorfstraße 49
25770 Hemmingstedt

Tel.: 0481/64941
Fax: 0481/6838324

E-Mail: info@hofcafe-fuenf-linden.de

ÖFFNUNGSZEITEN

Sommer: Mi- So 14.00 Uhr – 18.00 Uhr
Winter: Do-So 14.00 Uhr – 17.00 Uhr

Montags und Dienstags Ruhetag
Betriebsferien: Januar – Februar

Silvester geschlossen

Gruppen bitte nach Vereinbarung

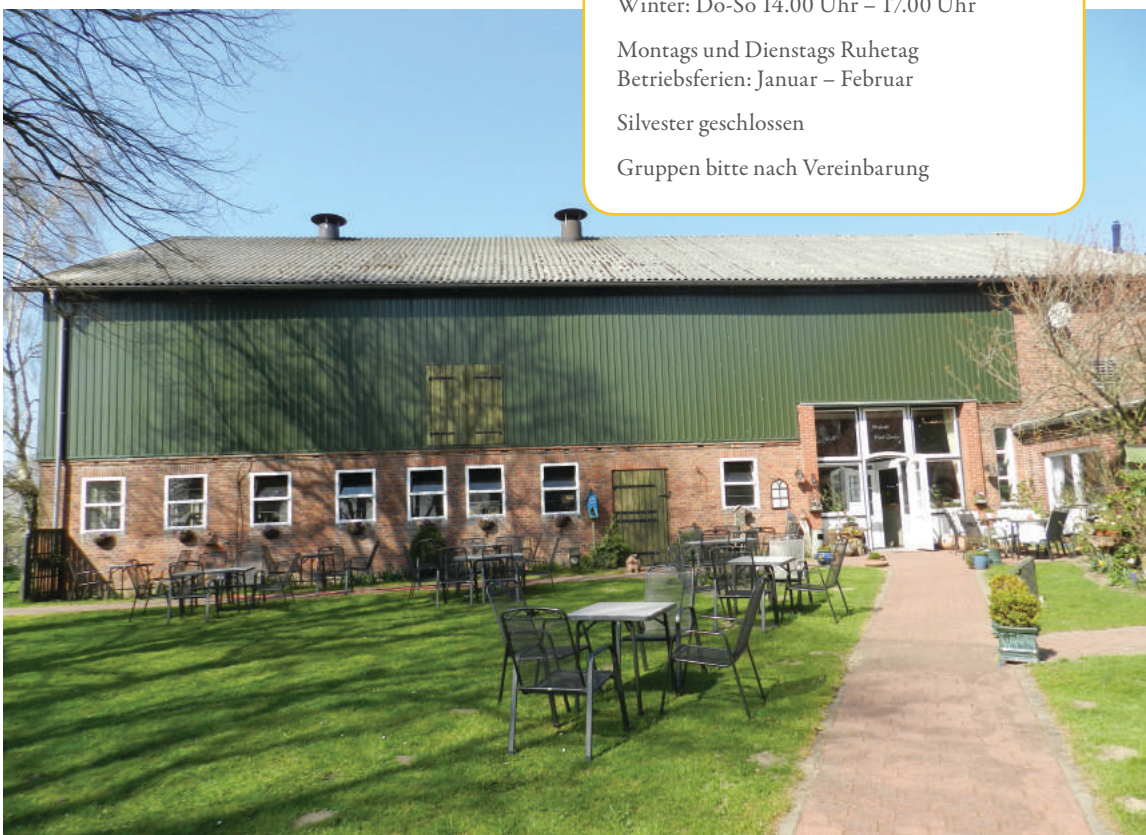

EDV BERATUNG **Jörg Ebert**

Carl-Friedrich-Benz-Straße 6 - 25770 Hemmingstedt
Tel: 04 81 78 76 79 8-0 - Fax: 04 81 78 76 79 8-9
info@ebje.de

Ihr kompetenter Partner für

- Informationstechnologie
- Telekommunikation
- Softwareentwicklung
- Sicherheitskonzepte
- Leasing für Hard-,Software und Services
- Cloud (Private Cloud und Hybrid Cloud)
- Installation von Hard- und Software
- Wartung von Hard- und Software
- Datenrettungsservice

terra QUALITÄT AUS DEUTSCHLAND
Business Partner hp
php
Microsoft Partner Network
Kroll Ontrack.

Heidi Lübke
Friseurmeisterin
25770 Hemmingstedt Birkenweg 31
Geschäftszeiten:
Montag: Geschlossen
Dienstag, Mittwoch, Donnerstag
8:00 - 12 Uhr und 13:30 - 18:00 Uhr
Mitwoch und Donnerstag auf Termin
Freitag 8:00 - 18:00 Uhr
Samstag 8:00 - 12:00 Uhr
Telefon: 0481/67205

Wußten Sie schon?
Wir sind Ihre Agentur für Marketing, Werbung und PR!
Und sorgen für frischen Wind in Ihrer Kommunikation.
nordzuwort
Fon 0481 7750 1480 I Web www.nordzuwort.de
Ihre Agentur mit ♥ & Verstand

Dithmarscher Spezialitäten

Spitzkohl-Auflauf

Zu guter Letzt zeigt uns Imke Knobbe ihr Rezept für einen sommerlichen Rhabarberkuchen mit Mandelbaiser.

Die Zutaten:

- **150g weiche Butter**
- **125g Zucker**
- **1 Eßl. Vanillezucker**
- **5 Eier**
- **150g Mehl**
- **75g Speisestärke**
- **1 ½ Teel. Backpulver**
- **600g Rhabarber**
- **1 Prise Salz**
- **175g Zucker**
- **50g gemahlene Mandeln**
- **1 Eßl. Zitronensaft**

Die Zubereitung:

Den Rhabarber waschen, säubern und in kleine Stücke schneiden. Die Butter mit dem Zucker und dem Vanillezucker schaumig rühren.

3 Eier in Eigelb und Eiweiß trennen. Die ganzen Eier und die Eigelb nach und nach unter die Buttermasse rühren. Das Mehl mit der Speisestärke und dem Backpulver unter den Teig ziehen.

Den Backofen auf 180° vorheizen. Die Springform einfetten und mit Mehl bestäuben. Den Teig in die Form geben und die Rhabarber-stücke darauf verteilen.
Den Kuchen 25 Minuten auf mittlerer Schiene backen. Die Eiweiß mit dem Salz steif schlagen, den Zucker einrieseln lassen und den Schnee schlagen, bis er schnittfest ist.

Die Mandeln und den Zitronensaft untermischen. Den Eischnee auf den Kuchen geben.

Den Kuchen weitere 20 Minuten fertig backen.

Guten Appetit!

IMPRESSUM

Herausgeber:
Gewerbeverein Hemmingstedt/Lieth
www.gewerbeverein-h-l.de
info@gewerbeverein-h-l.de

Redaktion: nordzuwort –
Agentur für Marketing, Werbung & PR
Laura Wiekhorst

Layout: nordzuwort

Seite 32: nordzuwort
Die Inhalte des Gewerbejournals wurden mit größter Sorgfalt erstellt. Für die Richtigkeit, Vollständigkeit und Aktualität der Inhalte können wir jedoch keine Gewähr übernehmen.

Auflage: 1.500 Exemplare

Bildnachweis:
Titelseite: ARTEM VOROPAI, Shutterstock
Seite 4+5: Reimer Koll GmbH, nordzuwort
Seite 6+7: nordzuwort
Seite 10+11: nordzuwort, manuel1981 Adobe Stock
Seite 12+13: nordzuwort, Stasique Adobe Stock
Seite 18+19: nordzuwort
Seite 20: nordzuwort
Seite 24+25: nordzuwort
Seite: 28+29: nordzuwort

UHL TRUCKS
Your truck professionals

Verkauf
Volvo Trucks, Renault Trucks, Schwarzmüller (Auflieger/Mulden)

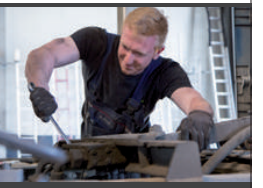

Werkstattservice
Reparatur
Truckstyling

Waschanlage
Lkw, Auflieger, Transporter, Mulden, Wohnmobile, Wohnwagen

24 Stunden
Abschlepp-, Pannen und Bergedienst

Fahrzeugbeschriftung
(Pkw, Lkw, Anhänger)
Schilder, Planen, Werbemittel aller Art

Schulungscenter
Branchenbezogene Lehrgänge, Seminare, Fortbildungen

Vermietung
Sattelzugmaschinen, Auflieger, Anhänger, Kippmulden

Reifen
Pkw, Transporter, Lkw, Anhänger, Wohnmobil, Wohnwagen

Hemmingstedt 0481 59988-0 I Henstedt-Ulzburg 04193 77909-0
Osterrönfeld 04331 44009-0 I Pinneberg 04101 80803-0
Marne 04851 95306-0 I www.uhl-trucks.de

Das sind unsere Gewerbetreibenden

Kfz-Meisterbetrieb
Rainer Fenzke
Meldorfer Str. 42a
25770 Hemmingstedt
Tel: 0481 62255

Reifen-Meyenburg
Andreas Meyenburg
To Osten 32
25770 Hemmingstedt
Tel: 0481 787670

Truck-Center Westküste Uhl GmbH
Reimer Uhl
Robert-Bosch-Str. 5
25770 Hemmingstedt
Tel: 0481 599880

Blatt & Blüte
Sonja Doose
Meldorfer Str. 16
25770 Hemmingstedt
Tel: 0481 4216464

De Köök GmbH & Co. KG
Jörg Will
Meldorfer Str. 35a
25770 Hemmingstedt
Tel: 0481 61060

Dragon Sport
Gunda Schmar
Bahnhofstr. 45
25770 Hemmingstedt
Tel: 0481 6838371

Fliesenlegerfachbetrieb
Bernhard Schulz
Pastor-Harder-Str. 17
25770 Hemmingstedt
Tel: 0481 67290

Gartenservice
Michael Voß
Birkenweg 19a
25770 Hemmingstedt
Tel: 01511 5638758

Rollo Möller GmbH
Siegried Ruhnke
Meldorfer Str. 30-32
25770 Hemmingstedt
Tel: 0481 62728

Schnäppiland
Philipp Ossenbrüggen
Meldorfer Str. 31
25770 Hemmingstedt
Tel: 0481 8286328

Steinies-RC-Helicoptershop
Fred Stein
Bahnhofstr. 25
25770 Hemmingstedt
Tel: 0151 29142672

Bäckerei Balzer
Olaf Balzer
Meldorfer Str. 14
25770 Hemmingstedt
Tel: 0481 62662

Brummi's Imbiss
Torben Kohlmorgen
Meldorfer Str. 35
25770 Hemmingstedt
Tel: 0481 67331

Gaststäte Sportzentrum
Ingrid Castens
Bahnhofstr. 54
25770 Hemmingstedt
Tel: 0481 62452

Hofcafé Fünf Linden
Maren Pankonin
Dorfstr. 49
25770 Hemmingstedt
Tel: 0481 64941

Reggie Italienische Spezialitäten
Reginald Wollbeck
Neue Anlage 23
25770 Hemmingstedt
Tel: 0481 61491

Agentur Itzehoer Versicherungen
Heidi Harder
Rektor-Fründ-Str. 3
25770 Hemmingstedt
Tel: 0481 42124894

Bestattungen Adolf Timm
Dieter Timm
Am Dorfe 1
25770 Hemmingstedt
Tel: 0481 67457

Brendecke Heizung, Gas- und Wasserinstallation
Harald Brendecke
Kösliner Str.7
25770 Hemmingstedt

Elektroinstallateurmeister
Reimer Bolle
Övern Klint 28
25770 Lieth
Tel: 0481 63844

Erd- & Tiefbau Möller GmbH & Co. KG
Jens Möller
To Osten 58
25770 Hemmingstedt
Tel: 0481 684250

Finanzservice Niebuhr GmbH
Ernst Niebuhr
Meldorfer Str. 13a
25770 Hemmingstedt
Tel: 0481 684060

Jeche Sanitär- und Heizungsbau
Andreas Jeche
Baakenweg 21
25770 Hemmingstedt
Tel: 0481 65292

Mobile Fußpflege
Cornelia Janihsek
Mittelstraße 20
25770 Hemmingstedt
Tel: 0481 65204

Naujocks
Thomas Blask
Dorfstraße 43
25770 Lieth
Tel: 0481 683040

nordzuwort Agentur für Marketing, Werbung & PR
Katja Niebuhr
Meldorfer Str. 22
25770 Hemmingstedt
Tel: 0481 77501480
Tel: 0481 7750100

Pico Bella Büroreinigung
Jasmin Tönnsen
Bahnhofstr. 12
25770 Hemmingstedt
Tel: 0481 6407685

Sparkasse Westholstein
Ralf Schulczewski
Meldorfer Str. 12
25770 Hemmingstedt
Tel: 0481 6880 3120

Friseurstübchen
Martina Grentz
Meldorfer Str. 10
25770 Hemmingstedt
Tel: 0481 68383600

Modehaus Giesow
Ingrid Giesow
Meldorfer Str. 8
25770 Hemmingstedt
Tel: 0481 62889

Salon Lübke
Heidi Lübke
Birkenweg 31
25770 Hemmingstedt
Tel: 0481 67205

Sweet Beauty
Julia Krzeminska
Süderstr. 9b
25770 Hemmingstedt
Tel: 0481 6838422

EDV24hei.de
Florian Hendricks
Volkerswurth 6
25770 Hemmingstedt
Tel: 0481 2122396

EBJE EDV-Beratung
Jörg Ebert
Carl-Friedrich-Benz-Str. 6
25770 Hemmingstedt
Tel: 0481 78767980

KTS Computerservice
Kim-Torben Schulz
Bahnhofstr. 41
25770 Hemmingstedt
Tel: 0481 6837983

GEWERBEVEREIN
HEMMINGSTEDT-LIETH

Mitglied werden?

Betreiben Sie selber ein Gewerbe und möchten auf sich aufmerksam machen? Der Gewerberverein Hemmingstedt/ Lieth bietet Ihnen die Möglichkeit, sich und Ihre Dienstleistung in unseren Veröffentlichungen und auf unserer Homepage vorzustellen.

Melden Sie sich gerne unter der Telefonnummer:

0481 77501480 (Katja Niebuhr)

Besuchen Sie uns auch im Internet auf unsere Homepage:
www.gewerbeverein-h-l.de oder mailen Sie uns:
info@gewerbeverein-h-l.de

Aufnahmeantrag in den Gewerbeverein Hemmingstedt/Lieth

Firma: _____

Kontakt (Name/ Vorname): _____

Straße: _____ PLZ: _____

Wohnort: _____ Geburtsdatum : _____

Telefon: _____ Fax: _____

Firmengründung: _____

Homepage: _____ Email: _____

Eintrittsdatum: _____

Ort, Datum: _____ Unterschrift: _____

Formular für den Bankeinzug

Name des Kontoinhabers _____

Datum _____

Straße _____ Telefon _____

PLZ, Ort _____

An (Sparkasse /Bank) _____

Einrichtung eines Dauerauftrages für mein Girokonto Nr. _____

Sehr geehrte Damen und Herren,

bitte richten Sie den folgenden Dauerauftrag ein:

Empfänger:	Gewerbeverein Hemmingstedt/Lieth
Konto-Nr.:	85010336
IBAN:	DE25 2225 0020 0085 0103 36
Bankleitzahl:	22250020
BIC:	NOLADE21WHO
Betrag:	60 EURO
Verwendungszweck:	Mitgliedsbeitrag + Name
Ausführungstermin:	jährlich zum 25.03.
Erste Ausführung:	25.03.2019

Es grüßt freundlich

_____

Unterschrift

Bitte geben Sie eine Kopie des Formular an Stephanie Neubauer, Sparkasse Westholstein.

Kontakt:

Gewerbeverein Hemmingstedt/Lieth
Meldorfer Str. 22, 25770 Hemmingstedt
Tel: 0481 77501480